

# Obec Řepiště

Mírová 178, PSČ 739 31

Čj.: R084 /2015

Starosta Obce Řepiště, který plní funkci rady obce v souladu s ustanovením § 99 odst. 2) zákona č. 128/2000 Sb., o obcích (obecní zřízení), ve znění pozdějších předpisů (dále jen „zákon o obcích“), podle § 102 odst. 3) zákona o obcích, a dle § 39 zákona o obcích

## **zveřejňuje záměr směny nemovitého majetku (věci)**

pozemku parc.č. **49/2 zahrada o výměře 28 m<sup>2</sup>** ve vlastnictví Obce Řepiště za pozemek parc.č. **47/2 orná půda o výměře 217 m<sup>2</sup>** ve vlastnictví fyzické osoby, vše k.ú. Řepiště, dle geometrického plánu č. 1106-4/2015 ze dne 19.3.2015.

Zájemci se mohou k tomuto záměru vyjádřit a předložit své připomínky písemně na adresu Obecního úřadu Řepiště, Mírová 178, 739 31 Řepiště, tak, aby byly doručeny do 9.12.2015 do 16 hod. nebo ústně přímo na zasedání zastupitelstva obce dne 9.12.2015 od 17 hod., kdy bude zastupitelstvo obce o tomto záměru rozhodovat.

V Řepištích dne 12.11.2015

  
  
Rostislav Kožušník  
starosta

Vyvěšeno dne: 23.11.2015

Sejmuto dne:

Razítko obce/podpis/: Kus.

Evidenční číslo písemnosti: 36/2015

OBEC ŘEPIŠTĚ  
okres Frýdek-Místek  
IČ: 005 7031

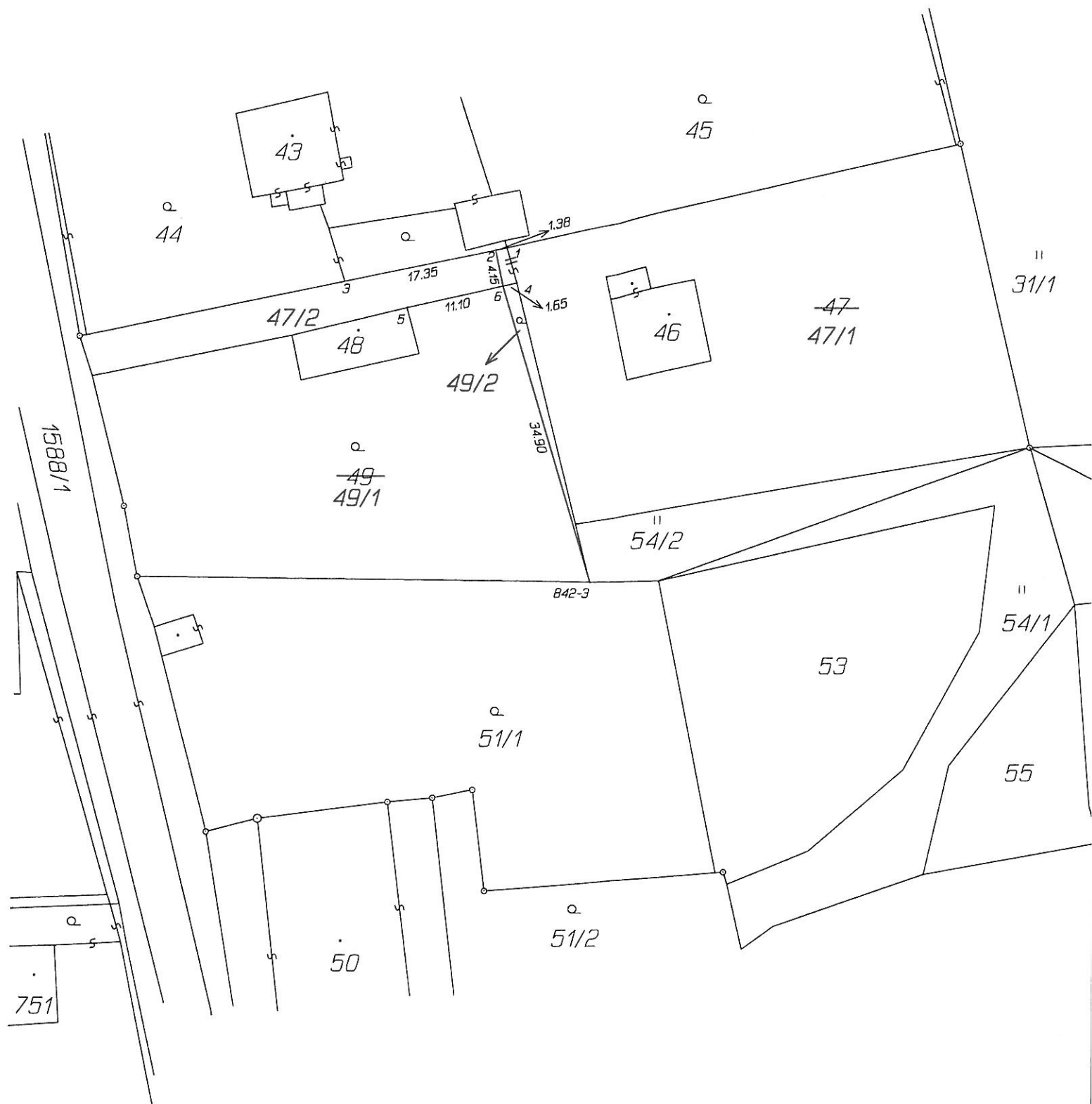

| Seznam souřadnic (S-JTSK) |                            |            |         |                   |
|---------------------------|----------------------------|------------|---------|-------------------|
| Číslo bodu                | Souřadnice pro zápis do KN |            | Kód kv. | Poznámka          |
|                           | Y                          | X          |         |                   |
| 842-3                     | 468928.31                  | 1112925.88 | 6       | Sl.plotu          |
| 1                         | 468938.22                  | 1112888.22 | 6       | Kolík - doč.stab. |
| 2                         | 468939.56                  | 1112888.50 | 6       | Sl.plotu          |
| 3                         | 468956.53                  | 1112892.01 | 6       | Kolík - doč.stab. |
| 4                         | 468937.05                  | 1112892.18 | 6       | Kolík - doč.stab. |
| 5                         | 468949.46                  | 1112894.97 | 6       | Kolík - doč.stab. |
| 6                         | 468938.65                  | 1112892.54 | 6       | Sl.plotu          |

| VÝKAZ DOSAVADNÍHO A NOVÉHO STAVU ÚDAJŮ KATASTRU NEMOVITOSTÍ |                         |                           |              |                                  |                |    |              |            |                          |  |                |  |    |                            |                  |
|---|-------------------------|---------------------------|--------------|----------------------------------|----------------|----|--------------|------------|--------------------------|--|----------------|--|----|----------------------------|------------------|
| Dosavadní stav  |                         |                           |              | Nový stav                        |                |    |              |            |                          |  |                |  |    |                            |                  |
| Označení pozemku<br>parc. číslem                            | Výměra parcely          |                           | Druh pozemku | Označení pozemku<br>parc. číslem | Výměra parcely |    | Druh pozemku | Typ stavby | Způs.<br>určení<br>výměr | Porovnání se stavem evidence právních vztahů |                |  |    |                            | Označení<br>dílu |
|   |                         |                           |              |                                  |                |    |              |            |                          | Způsob využití                               | Způsob využití | Díl přechází z pozemku<br>označeného v |    | Číslo listu<br>vlastnictví |                  |
|   | katastru<br>nemovitostí | dřívější poz.<br>evidenci | ha           | m <sup>2</sup>                   |                |    |              |            |                          |  |                |  |    |                            |                  |
| 47  | 18                      | 83                        | orná půda    | 47/1                             | 16             | 66 | orná půda    |            | 0                        | 47   |                | 421                                    | 16 | 66                         |                  |
|   |                         |                           |              | 47/2                             | 2              | 17 | orná půda    |            | 0                        | 47   |                | 421                                    | 2  | 17                         |                  |
| 49  | 13                      | 54                        | zahrada      | 49/1                             | 13             | 26 | zahrada      |            | 0                        | 49   |                | 1                                      | 13 | 26                         |                  |
|   |                         |                           |              | 49/2                             |                | 28 | zahrada      |            | 0                        | 49   |                | 1                                      |    | 28                         |                  |
|   | 32                      | 37                        |              |                                  | 32             | 37 |              |            |                          |  |                |  |    |                            |                  |

| Výkaz údajů o bonitovaných půdně ekologických jednotkách (BPEJ) k parcelám nového stavu |                          |             |        |    |                            |                         |                          |             |        |    |                            |
|---|--------------------------|-------------|--------|----|----------------------------|-------------------------|--------------------------|-------------|--------|----|----------------------------|
| Parcelní číslo podle  |                          | Kód<br>BPEJ | Výměra |    | BPEJ<br>na dílu<br>parcely | Parcelní číslo podle    |                          | Kód<br>BPEJ | Výměra |    | BPEJ<br>na dílu<br>parcely |
| katastru<br>nemovitostí   | zjednodušené<br>evidence |             | ha     | m² |                            | katastru<br>nemovitostí | zjednodušené<br>evidence |             | ha     | m² |                            |
| 47/1  |                          |             | 64310  | 16 |                            | 66                      |                          |             |        |    |                            |
| 47/2  |                          | 64310       | 2      | 17 |                            |                         |                          |             |        |    |                            |
| 49/1  |                          | 64310       | 13     | 26 |                            |                         |                          |             |        |    |                            |
| 49/2  |                          | 64310       |        | 28 |                            |                         |                          |             |        |    |                            |



12.11.2015

*[Handwritten signature]*

|   |   |  |   |  |
|---|---|--|---|--|
| <b>GEOMETRICKÝ PLÁN pro rozdělení pozemku</b>   | <b>Geometrický plán ověřil úředně oprávněný zeměměřický inženýr:</b>  |  | <b>Stejnopis ověřil úředně oprávněný zeměměřický inženýr:</b>   |  |
|   | Jméno, příjmení: Ing. Čestmír Erban   |  | Jméno, příjmení: Ing. Čestmír Erban   |  |
|   | Číslo položky seznamu úředně oprávněných zeměměřických inženýrů: 1600/1996  |  | Číslo položky seznamu úředně oprávněných zeměměřických inženýrů: 1600/1996                                      |  |
|   | Dne: 19.3.2015      Číslo: 14/2015  |  | Dne: 20.3.2015      Číslo: 18/2015  |  |
|   | Náležitostmi a přesností odpovídá právním předpisům.  |  | Tento stejnopis odpovídá geometrickému plánu v elektronické podobě uloženému v dokumentaci katastrálního úřadu. |  |
| Vyhotovitel: Geodetická kancelář Ing. Erban<br>Hornická 672/10<br>735 42 Těrlicko<br>IČO 22975187   | <b>Katastrální úřad souhlasí s oříslováním parcel.</b>  |  | <b>Ověření stejnopisu geometrického plánu v listinné podobě.</b>  |  |
| Číslo plánu: 1106-4/2015<br>Okres: Frýdek-Místek<br>Obec: Řepiště<br>Kat. území: Řepiště<br>Mapový list: Ostrava 7-6/14<br>Dosavadním vlastníkům pozemků byla poskytnuta možnost seznámit se v terénu s průběhem navrhovaných nových hranic, které byly označeny předepsaným způsobem:<br>Sl. plotu | KÚ pro Moravskoslezský kraj<br>KP Frýdek-Místek<br>Libuše Strakošová<br>PGP-321/2015-802<br>2015.03.20 11:51:12 CET |  |   |  |